

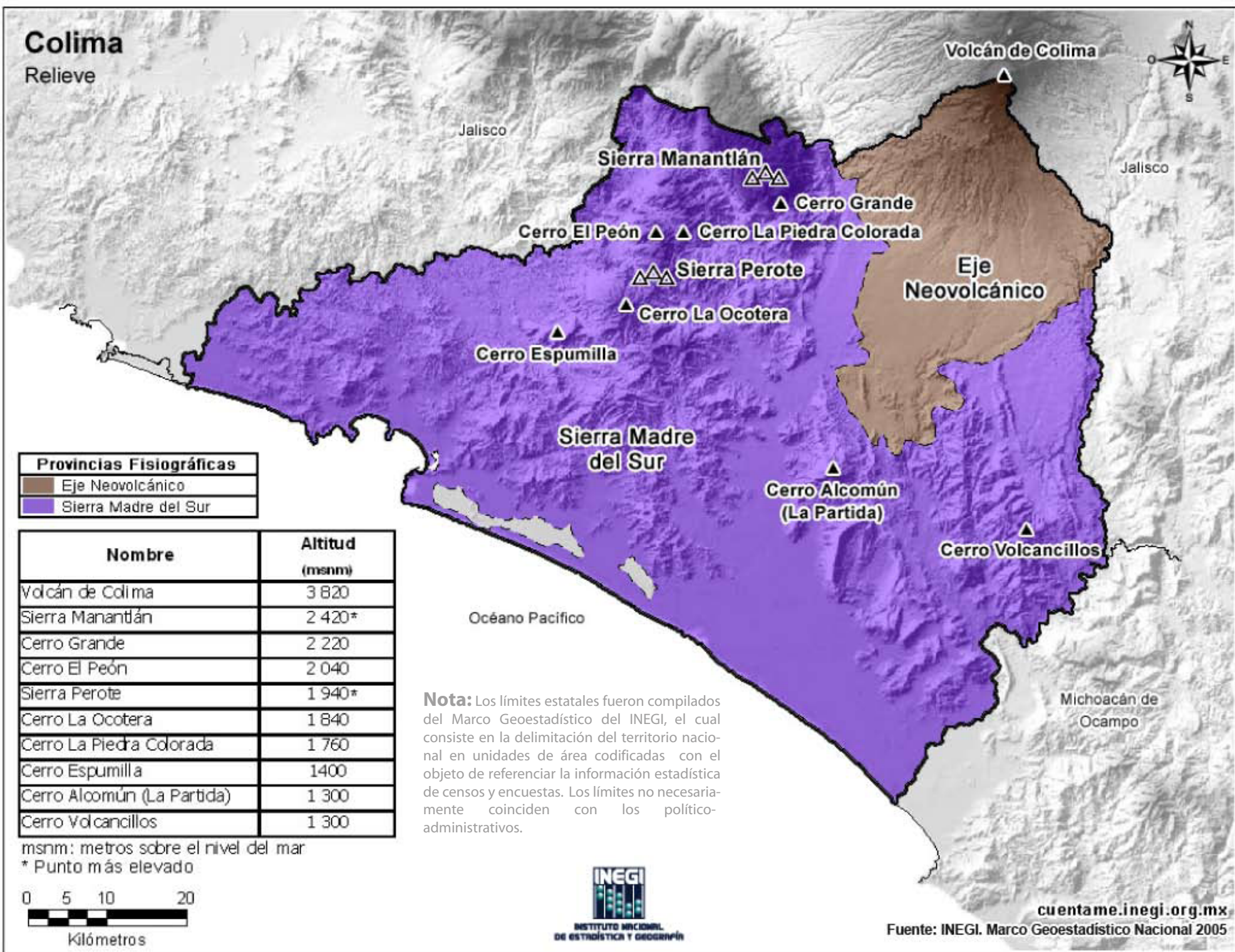

Colima

Relieve



Provincias Fisiográficas	
	Eje Neovolcánico
	Sierra Madre del Sur

Nombre	Altitud (msnm)
Volcán de Colima	3 820
Sierra Manantlán	2 420*
Cerro Grande	2 220
Cerro El Peón	2 040
Sierra Perote	1 940*
Cerro La Ocotera	1 840
Cerro La Piedra Colorada	1 760
Cerro Espumilla	1400
Cerro Alcomún (La Partida)	1 300
Cerro Volcancillos	1 300

msnm: metros sobre el nivel del mar
 * Punto más elevado



Nota: Los límites estatales fueron compilados del Marco Geoestadístico del INEGI, el cual consiste en la delimitación del territorio nacional en unidades de área codificadas con el objeto de referenciar la información estadística de censos y encuestas. Los límites no necesariamente coinciden con los político-administrativos.

